

VIVIENDA A (planta alta)

VIVIENDA B (planta alta)

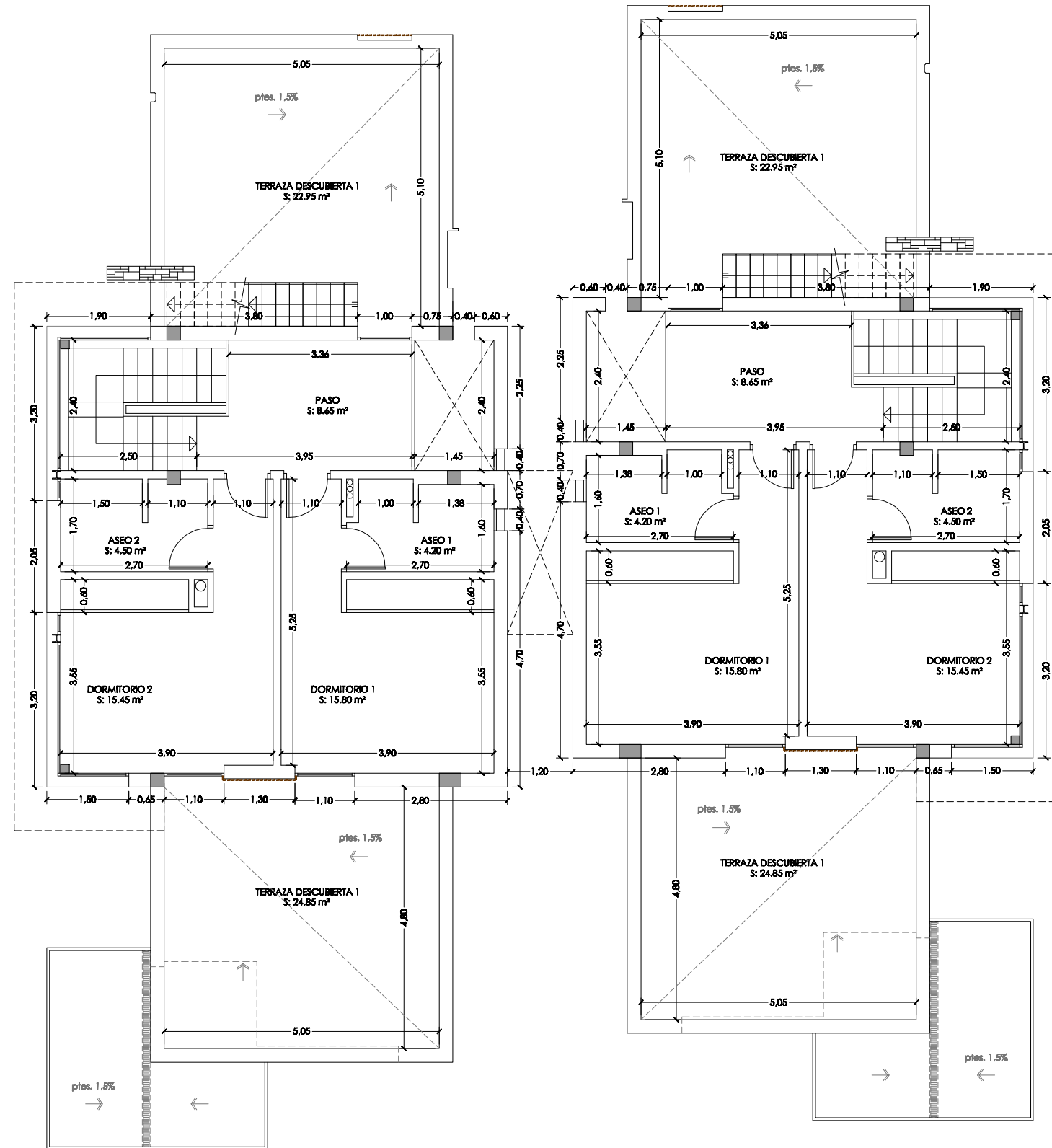

PLANTA ALTA Vivienda A	
CUADRO DE SUPERFICIES ÚTILES (m²)	
PASO	8.65
DORMITORIO 1	15.80
DORMITORIO 2	15.45
ASEO 1	4.20
ASEO 2	4.50
TERRAZA DESCUBIERTA 1	22.95
TERRAZA DESCUBIERTA 2	24.85
<b>TOTAL ÚTIL</b>	<b>96.40</b>

PLANTA ALTA Vivienda B	
CUADRO DE SUPERFICIES ÚTILES (m²)	
PASO	8.65
DORMITORIO 1	15.80
DORMITORIO 2	15.45
ASEO 1	4.20
ASEO 2	4.50
TERRAZA DESCUBIERTA 1	22.95
TERRAZA DESCUBIERTA 2	24.85
<b>TOTAL ÚTIL</b>	<b>96.40</b>

CUADRO DE SUP. CONSTRUIDAS (m²)	
CERRADA	67.05
TERRAZA CUBIERTA (80%)	-
<b>TOTAL CONSTRUIDA</b>	<b>67.05</b>

CUADRO DE SUP. CONSTRUIDAS (m²)	
CERRADA	67.05
TERRAZA CUBIERTA (80%)	-
<b>TOTAL CONSTRUIDA</b>	<b>67.05</b>

**Proyecto:** Básico para la construcción de 2 viviendas unifamiliares pareadas con piscina.  
**Situación:** Calle Gavilá nº 4, Albr Alfaz del Pi - (Alicante)  
**Promotor:** Promotora Albr Golf S.L. B-53101911  
**Plano de:** Cotas y superficies planta alta.

**Arquitecto:**   
 José Resina López

**Número:** \_\_\_\_\_

**07**

**Escala:** 1/100

**Fecha:** 05/2010