

ALZADO LAT. DERECHO B

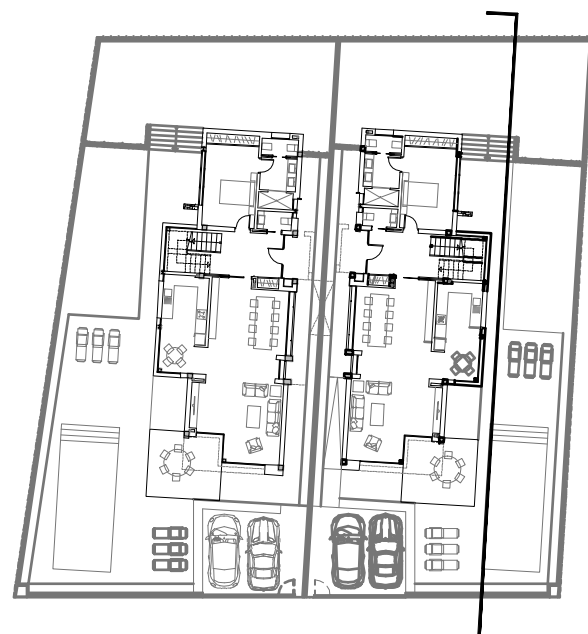
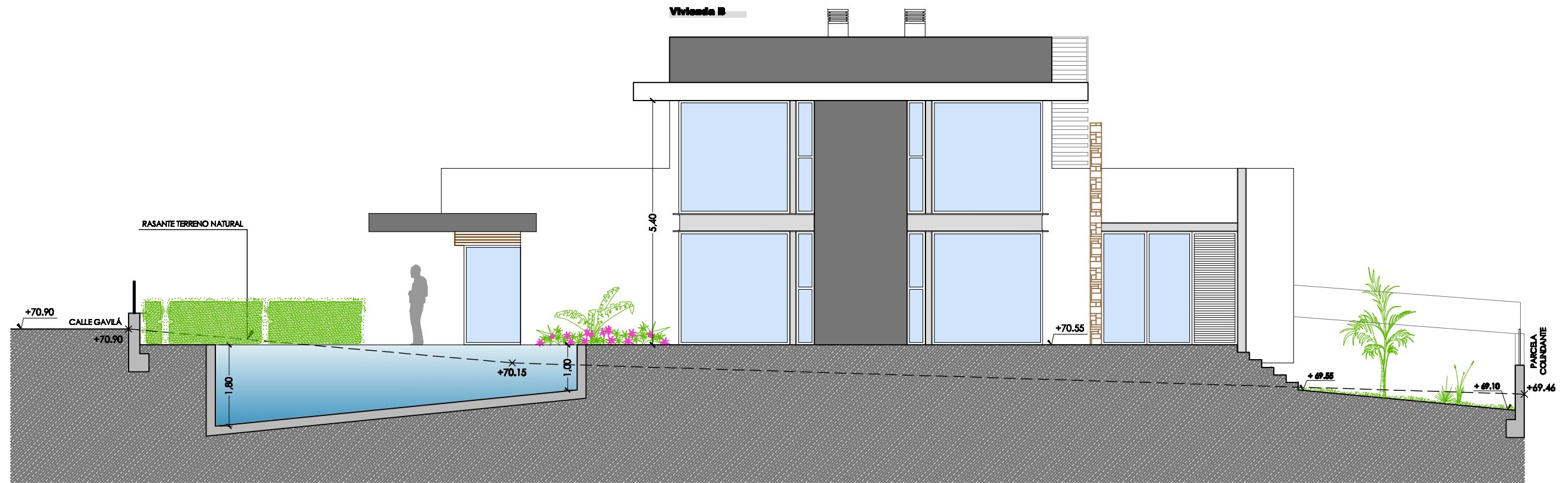

Proyecto: Básico para la construcción de 2 viviendas unifamiliares pareadas con piscina.
Situación: Calle Gavilá nº 4, Albir Alfaz del PI - (Alicante)
Promotor: Promotora Albir Golf S.L. B-53101911
Plano de: Alzado lateral derecho vivienda B.

Arquitecto: José Resina López
Número: 13
Escala: 1/100
Fecha: 05/2010