

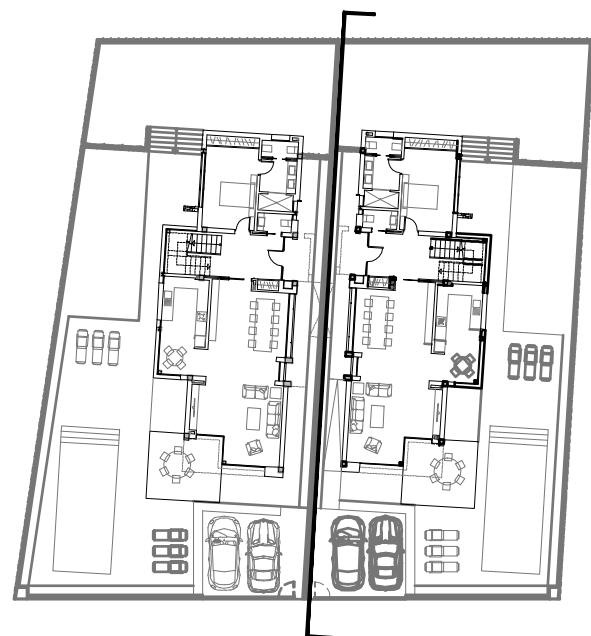

**ALZADO LAT. IZQUIERDO B**

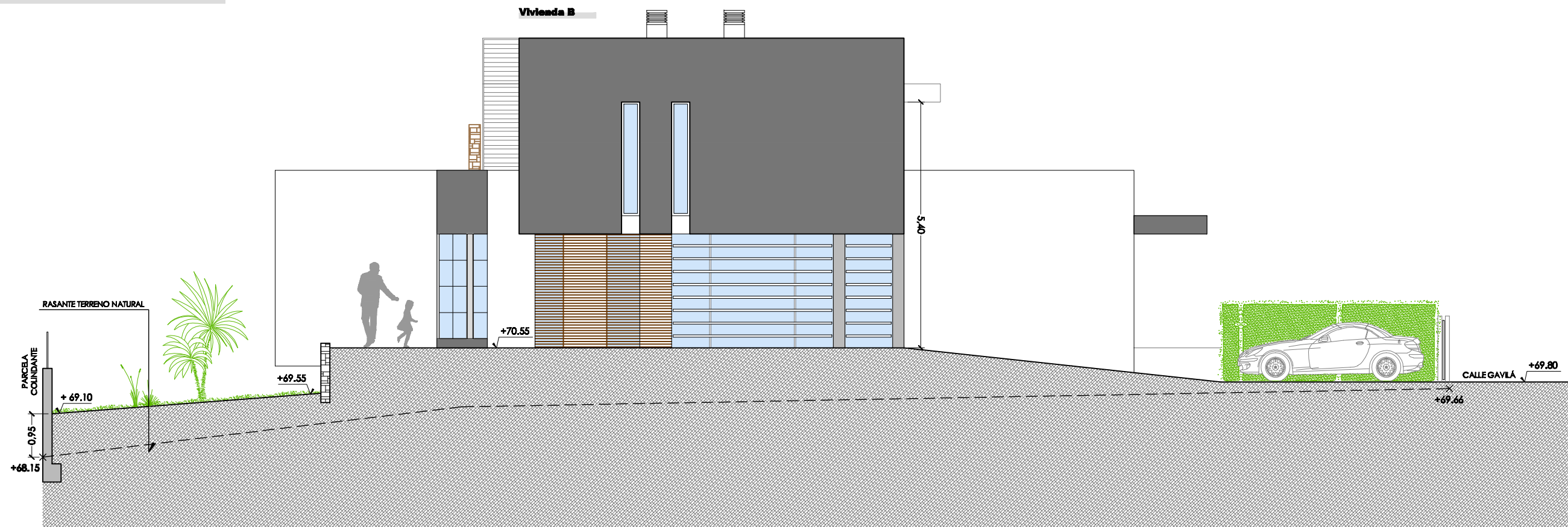

**Proyecto:** Básico para la construcción de 2 viviendas unifamiliares pareadas con piscina.  
**Situación:** Calle Gavilá nº 4, Albir Alfaz del Pi - (Alicante)  
**Promotor:** Promotora Albir Golf S.L. B-53101911  
**Plano de:** Alzado lateral izquierdo vivienda B.

**Arquitecto:**   
 José Resina López

**Número:** 14  
**Escala:** 1/100  
**Fecha:** 05/2010