

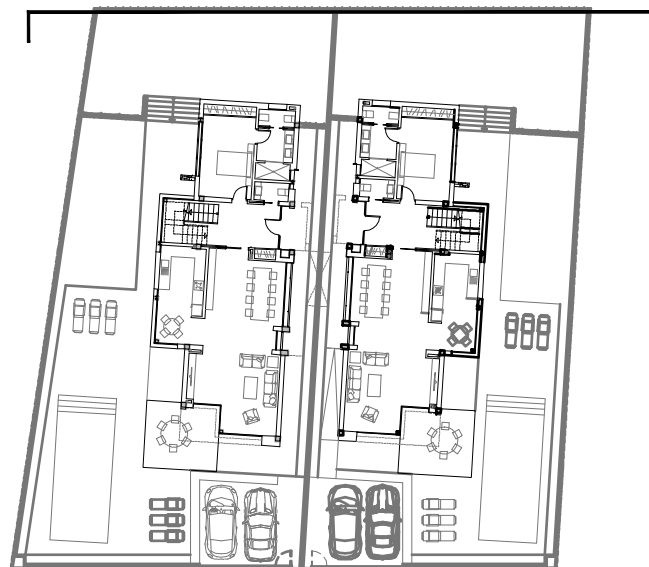

ALZADO POSTERIOR

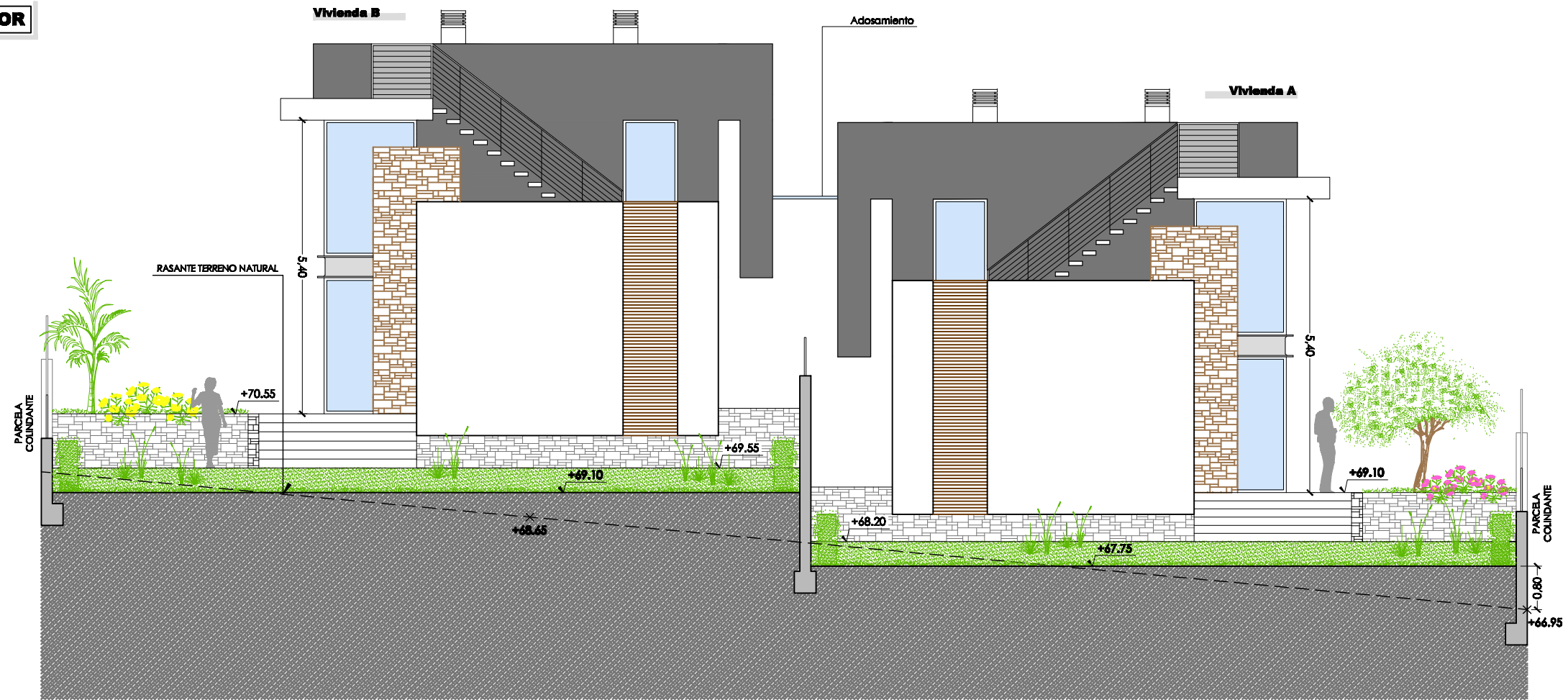

Proyecto: Básico para la construcción de 2 viviendas unifamiliares pareadas con piscina.
Situación: Calle Gavilá nº 4, Albir Alfaz del PI - (Alicante)
Promotor: Promotora Albir Golf S.L. B-53101911
Plano de: Alzado posterior.

Arquitecto: 
 José Resina López

Número: 10
Escala: 1/100
Fecha: 05/2010